Fracc Las Lunas - Cuautlancingo

Venta $ 1,700,000.00 MXN

Si deseas agendar una visita ponte en contacto con tu agente
ARLEG Servicios Inmobiliarios
https://arleg.mx/
Calle Chietla # 138 col. La Paz Puebla
Teléfono(s): 222 294 4997 / 222 7553744
ventas@arleg.mx

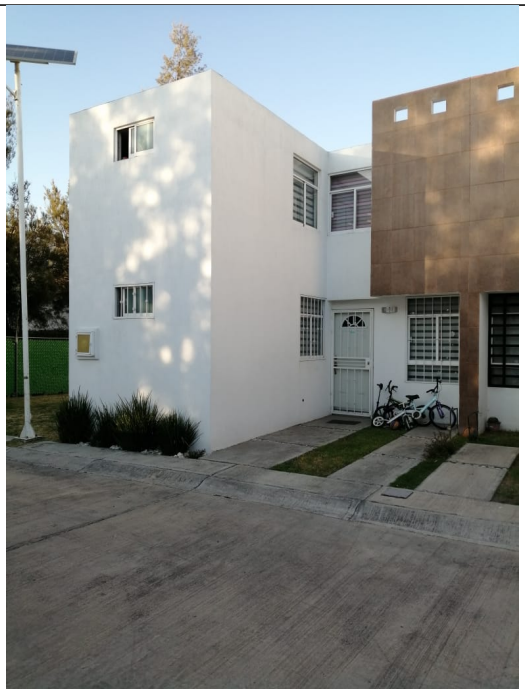

CARACTERÍSTICAS

80 m^2 terreno	111 m^2 construcción	2 Baños completos
3 Habitaciones	1 Estacionamiento	Cocina integral
1 Medio baño		

INFORMACIÓN

Casa 2 niveles conjunto cerrado
3 recamaras
2 baños completos
1 medio baño
sala
comedor
cocina integral
cochera 1 auto
PROPIEDAD CON CREDITO HIPOTECARIO VIGENTE
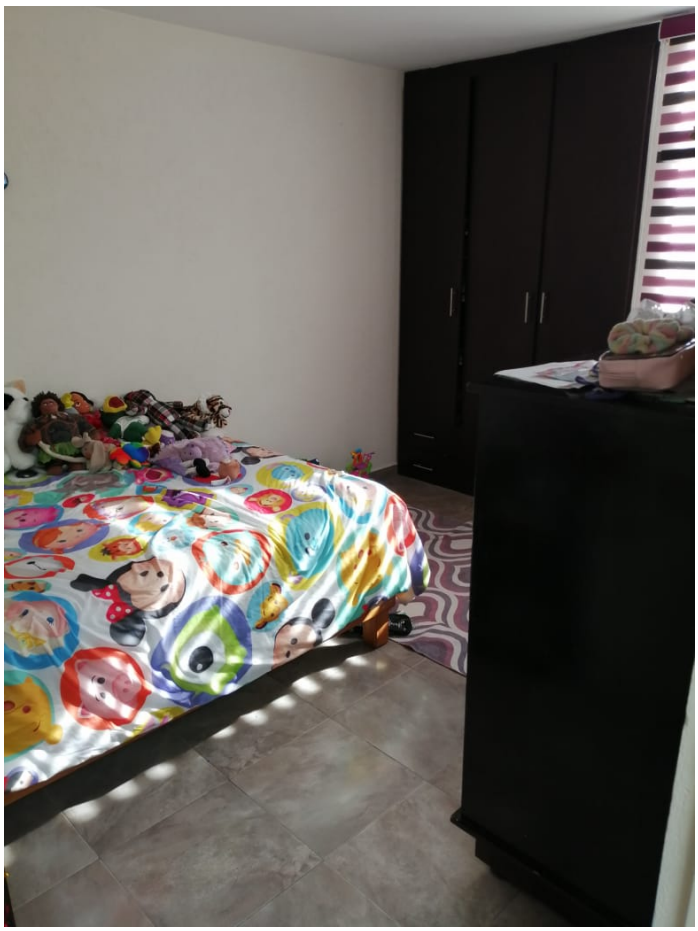
FOTOS